



Oficiul de Cadastru și Publicitate Imobiliară SUCEAVA
 Biroul de Cadastru și Publicitate Imobiliară Gura Humorului
 Adresa: Localitate: Gura Humorului, Strada Stefan cel Mare nr.55

Nr.cerere	11958
Ziua	26
Luna	06
Anul	2025

REFERAT DE ADMITERE

(Alipire imobile)

Domnului/Doamnei COMUNA CACICA

Domiciliul _____

Referitor la cererea inregistrată sub numărul **11958** din data **26-06-2025**, vă informăm:

Imobilele:

- 1) **30197** situat in Loc. Pârtestii de Sus, Jud. Suceava, UAT Cacica avand suprafata măsurată 1599 mp;
- 2) **30198** situat in Loc. Pârtestii de Sus, Jud. Suceava, UAT Cacica avand suprafata măsurată 750 mp;
- 3) **30199** situat in Loc. Pârtestii de Sus, Jud. Suceava, UAT Cacica avand suprafata măsurată 710 mp;
- 4) **30200** situat in Loc. Pârtestii de Sus, Jud. Suceava, UAT Cacica avand suprafata măsurată 285 mp;

Au fost alipite, rezultand imobilul cu numărul cadastral 38221, situat in Loc. Pârtestii de Sus, Jud. Suceava, UAT Cacica având suprafata măsurată 3344 mp

Certific că informațiile din prezentul extras sunt conforme cu datele din planul cadastral de carte funciară al OCPI SUCEAVA la data: 27-06-2025.

Situația prezentată poate face obiectul unor modificări ulterioare, in condițiile Legii cadastrului și a publicității imobiliare nr. 7/1996, republicată, cu modificările și completările ulterioare.

Inspector
ELENA-RALUCA GHIUTA



Oficiul de Cadastru și Publicitate Imobiliară SUCEAVA
Bircul de Cadastru și Publicitate Imobiliară Gura Humorului

Localitate: Gura Humorului, Strada Stefan cel Mare nr.55

Nr.cerere	11958
Ziua	26
Luna	06
Anul	2025

Extras de Plan Cadastral de Carte Funciară
pentru
Imobil număr cadastral 38221 / UAT Cacica

TEREN Intravilan

Adresa: Jud. Suceava, UAT Cacica, Loc. Pârteștii de Sus

Comuna/Oraș/Municipiu: Cacica

Nr. cadastral	Suprafața măsurată	Observații / Referințe
38221	3344	

* Suprafața este determinată în planul de proiecție Stereo 70.

DETALII LINIARE IMOBIL

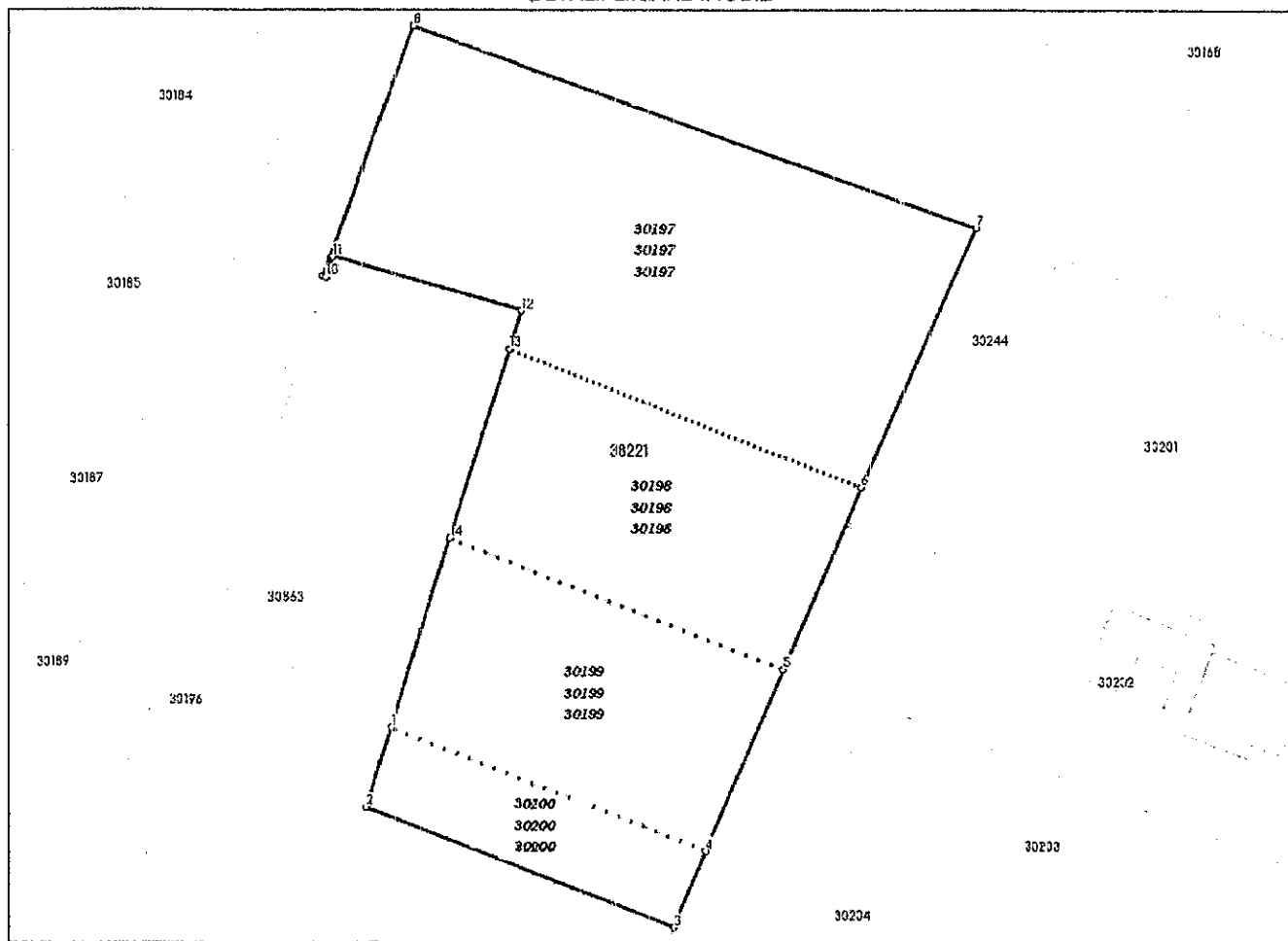

Incadrare in zonă
scara 1:1000



Date referitoare la teren

Crt	Categoria de folosință	Intra vilan	Suprafața (mp)	Tarla	Parcelă	Observații / Referințe
1	arabil	DA	3.344			
	TOTAL:		3.344			

Date referitoare la construcții

Crt	Numar	Destinație construcție	Supraf. (mp)	Situație juridică	Observații / Referințe
Imobilul nu are in componență construcții					

Lungime Segmente

1) Valorile lungimilor segmentelor sunt obținute din proiecție în plan.

Punct început	Punct sfârșit	Lungime segment " (m)
1	2	8.435
2	3	33.703
3	4	8.32
4	5	20.014
5	6	20.015
6	7	28.678
7	8	60.797
8	9	26.938
9	10	0.341
10	11	2.187
11	12	20.106
12	13	4.126
13	14	20.051
14	1	20.049

** Lungimile segmentelor sunt determinate în planul de proiecție Stereo 70 și sunt rotunjite la 1 milimetru.

*** Distanța dintre puncte este formată din segmente cumulate ce sunt mai mici decât valoarea 1 milimetru.

Pentru acest imobil există înregistrate următoarele documentații cadastrale neînscrise în cartea funciară:

Nr Crt	Numar cerere	Data cerere	Termen eliberare	Obiect cerere
1	11958	26.06.2025	01.07.2025	Dezmembrare/Comasare

Ca urmare a soluționării cererii nr. 11958 înregistrată la data de 26.06.2025, s-a propus înscrierea imobilului în urma alipirii următoarelor imobile:

Nr Crt	Identificator electronic	Suprafata (mp)	Adresa
1	30197	1599	Loc. Pârtestii de Sus, Jud. Suceava
2	30198	750	Loc. Pârtestii de Sus, Jud. Suceava
3	30199	710	Loc. Pârtestii de Sus, Jud. Suceava
4	30200	285	Loc. Pârtestii de Sus, Jud. Suceava

Certific că informațiile din prezentul extras sunt conforme cu datele din planul cadastral de carte funciară al OCPI SUCEAVA la data: 27-06-2025

Situația prezentată poate face obiectul unor modificări ulterioare, în condițiile Legii cadastrului și publicității imobiliare nr. 7/1996, republicată.

Consilier/Inspector de specialitate,

ELENA-RALUCA GHIUTA

Plan de amplasament și delimitare a imobilului cu propunerea de alipire

Scara 1: 1000

Nr. cadastral	Suprafața măsurată a imobilului (mp)	Adresa imobilului
30197, 30198, 30199, 30200	3344	Intravilan Sat Pârteștii de Sus, Com. Cacica, Jud. Suceava

Nr. Cartea Funciară nr.	Unitatea Administrativ Teritorială (UAT)
30197, 30198, 30199, 30200	Cacica

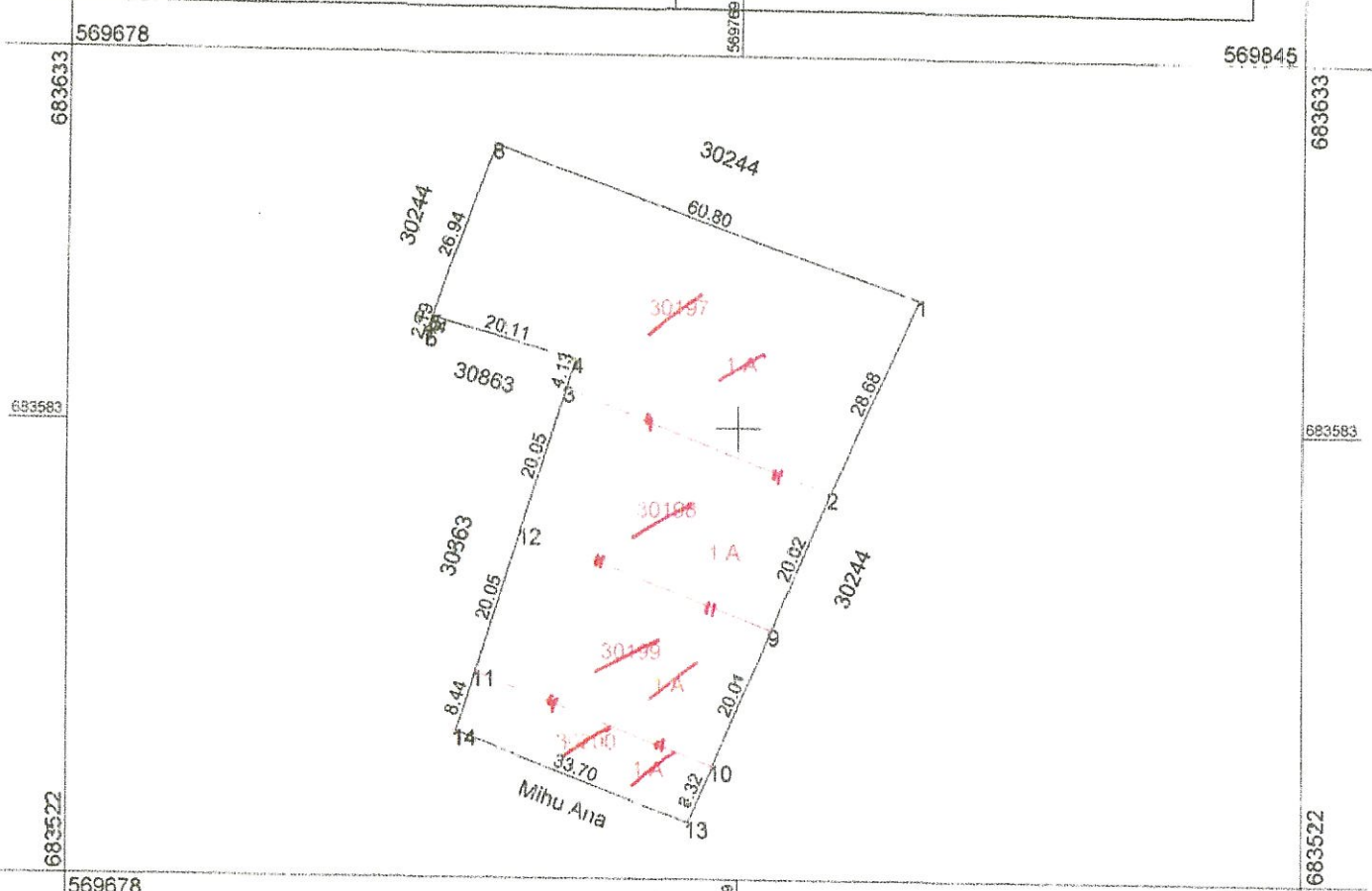

alipire imobil

Situția actuală (înainte de alipire)				Situția viitoare (după alipire)			
Nr. cad.	Suprafața (mp)	Categoria de folosință	Descrierea imobilului	Nr. cad.	Suprafața (mp)	Categoria de folosință	Descrierea imobilului
30197	1599	A	TDI	38221	3344	A	Lot 1
30198		A					
30199		A					
30200		A					
Total	3344				3344		
<p style="text-align: center;">Reprezentant Ino. Nicutari Petrea Art. Serv. RO SV-F nr.0018 Confirm executarea măsurătorilor la teren, corectitudinea întocmirii documentației cadastrale și corespondența acestuia cu realitatea din teren Semnătura și ștampila Data. 25.06.2025</p>				<p style="text-align: center;">Inspector Confirm introducerea imobilului în baza de date integrată și atribuirea terenului cadastral Semnătura și ștampila Data..... Ștampila BCPI 11958/2025</p>			

Plan de amplasament și delimitare a imobilului

Scara 1: 500

Nr. cadastral	Suprafața măsurată a imobilului (mp)	Adresa imobilului
38221	3344	Intravilan Sat Pârteștii de Sus , Com. Cacica , Jud. Suceava

Nr. Cartea Funciară	Unitatea Administrativ Teritorială (UAT)
	Cacica



A. Date referitoare la teren			
Nr. Parcelă	Categorie de folosință	Suprafața (mp)	Mențiuni
I	A	3344	Neimprejmuit
Total		3344	
B. Date referitoare la construcții			
Cod	Suprafața construită la sol (mp)	Mențiuni	
	Suprafața totală măsurată a imobilului = 3344 mp Suprafața totală din acte=3344 mp		
<p>Executant Ing. Nicutari Petrea Ap. Serv. RO-SV-F nr.0018 Confirm executarea măsurătorilor la teren, corectitudinea întocmirii documentației cadastrale și corespondența acesteia cu realitatea din teren Semnătura și stampila Data: 25.06.2025</p>		<p>Inspector Ghizela Elena-Rădca Confirm introducerea imobilului în baza de date integrată și atribuirea numărului cadastral Semnătura și Data..... 11958/2025</p>	
		Stampila BCPI	